



¡Bienvenidos al Portal del Estudiante!

Propósito:

1. Cómo construir el nombre de usuario, correo electrónico, y contraseña del estudiante.
2. Acceder al portal del estudiante: <https://miportal.edukgroup.com/>
3. Cómo acceder a Office 365.

1. Cómo construir el nombre de usuario, correo electrónico, y contraseña.

Usando:

- *Las iniciales del nombre del estudiante: nombre y apellido*
- *Número del estudiante: los últimos 4 dígitos.*
- *El Número del Seguro social: los últimos 4 dígitos.*

Fórmula para el nombre de usuario:

Inicial del primer nombre + apellido + último_4_digitos_número del estudiante

Ejemplo:

- *Nombre* John Doe
- *Nombre de usuario:* **jd**doe**1010**
- *4 últimos dígitos del Número de estudiante:* 1010

Fórmula para el correo electrónico:

nombredeusuario@stu.nuc.edu

Ejemplo:

- *E-mail:* **jd**doe**1010@stu.nuc.edu**
- *Username:* jdoe1010

Fórmula para la contraseña:

Inicial_del_primer_nombre + inicial_apellido + últimos_4_digitos_Seguro_Social

Ejemplo:

- *Nombre:* John Doe
- *Contraseña:* **jd**2020
- *Ultimos 4 dígitos del Seguro social del estudiante:* 2020

2. Acceder al portal del estudiante, navegando a: <https://miportal.edukgroup.com/>



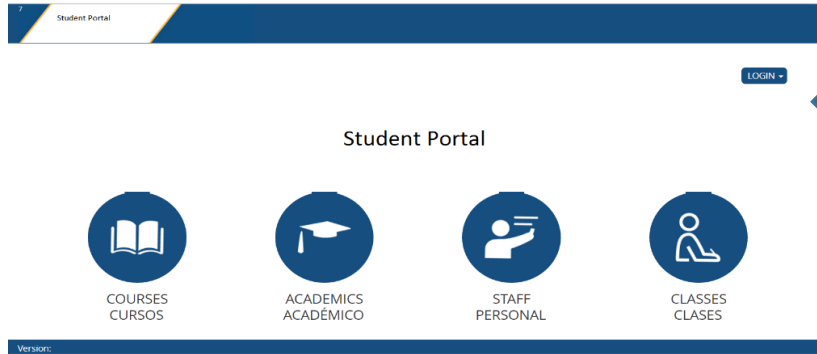

Presione el botón 'LOGIN' para continuar.

Menú de acceso en los enlaces del portal:

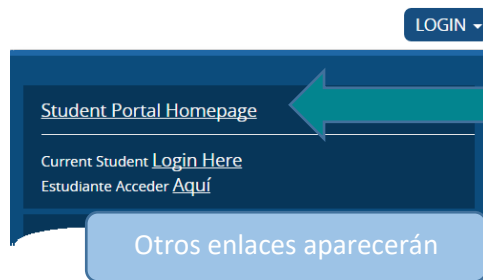

Presione el enlace 'Student Portal Homepage' para continuar.

Ingrese el 'nombre de usuario' y la 'contraseña', presione 'Login' para continuar o presione el enlace 'Forgot your Password'.

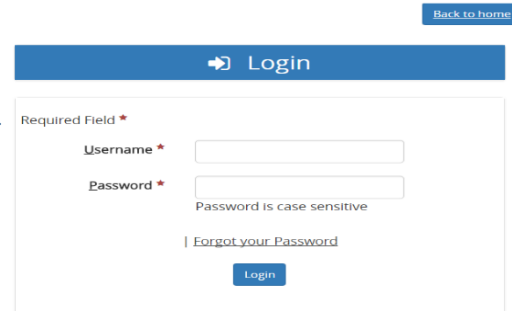

Después del acceso inicial, un cambio de contraseña puede ocurrir.

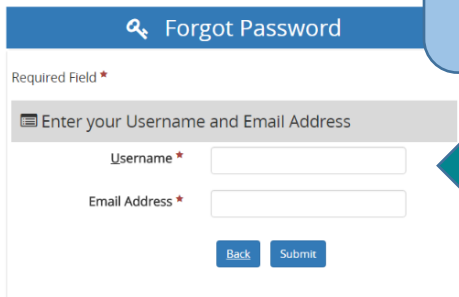

El enlace 'Forgot Password' lo guiará.





Si usted está accediendo por **primera vez** se le presentará un diálogo para contestar dos preguntas de seguridad, éstas serán usadas posteriormente en caso de cambio de contraseña o de cambios en la cuenta de usuario.

Security Questions

Since you last logged in, new Security Questions have been created that will help with resetting forgotten accounts. Please answer the following questions as accurately as possible.

Required Field

Place of Birth?

What are the last four (4)
numbers of your Social Security
Number

Submit

3. Cómo acceder a Office 365

Después de completar el acceso en el portal del estudiante, navegue a **Live.com** para activar su nuevo correo institucional.

Recuerde, es muy importante acceder a Office 365: (<http://mail.office365.com>)

Y puedes usar la misma información: correo electrónico y contraseña.



National
University College



Sign in

Next

No account? [Create one!](#)

*** Es muy importante activar su correo electrónico institucional para acceder a toda la comunicación relacionada con la universidad y profesores, así como también acceder a Canvas, si tomara clases en línea.**



National
University College

NUC of the education IBC Institute FTC College POPAC Institute DAVE Schools



Configuraciones del navegador:

Cookies: Internet Explorer - Cookies deben estar habilitadas a 'Low' o 'Medium'

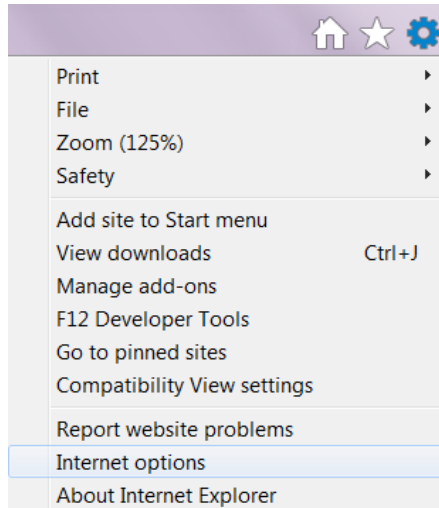

Para cambiar las configuraciones use el ícono localizado en la esquina superior derecha del navegador.

Usando Internet Explorer navegue a 'Settings', luego Internet Options.

Localice la pestaña 'Privacy' y ajuste el nivel

Ajuste el nivel a 'Low' o 'Medium'.

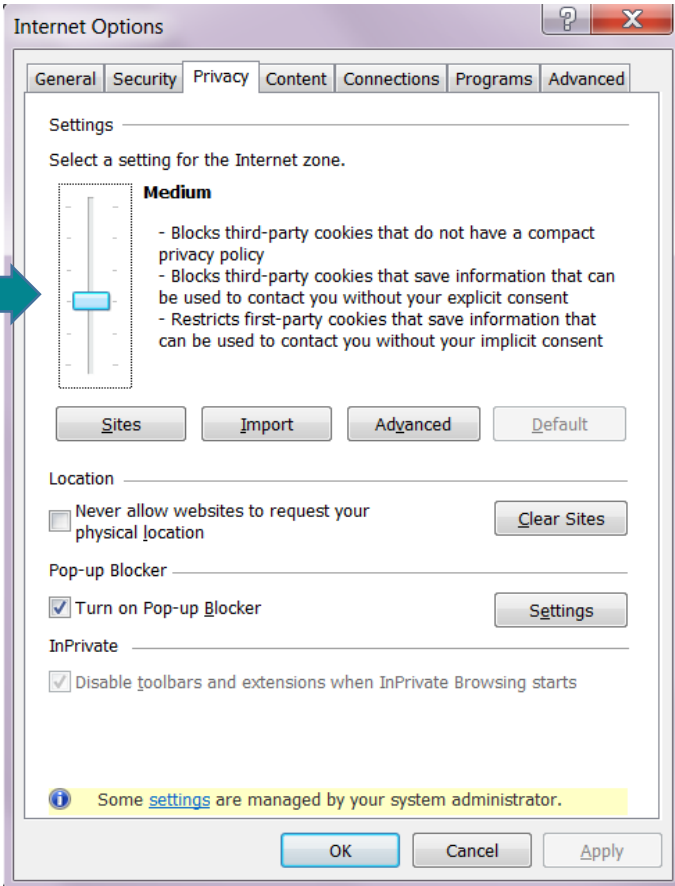

Presione 'Apply' o 'OK' para guardar los cambios.





JavaScript: Internet Explorer

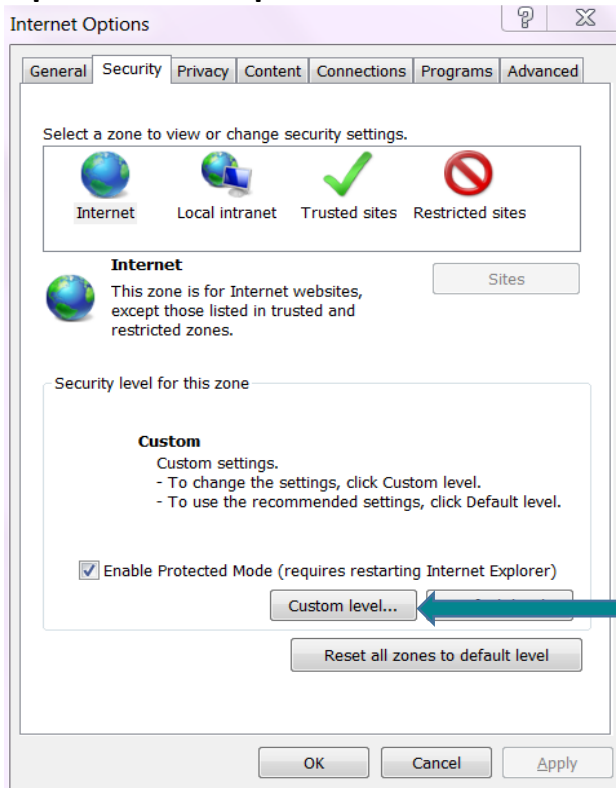

En la misma forma seleccione la pestaña: 'Security'

Seleccione 'Custom level...'

Verifique o seleccione 'Enable' de la sección 'Active scripting'.

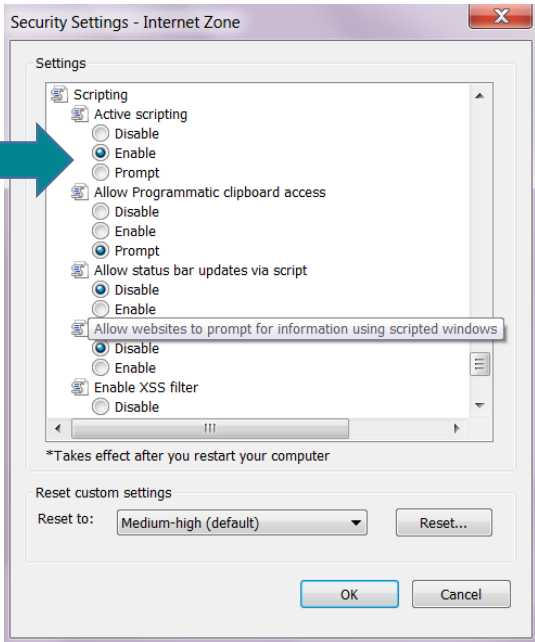

Presione 'Ok' para grabar. Luego 'Ok' nuevamente para abandonar la forma 'Internet Options'.

